Aviso: Interrupção de Trânsito
Sexta, 09 Abril 2021 15:42

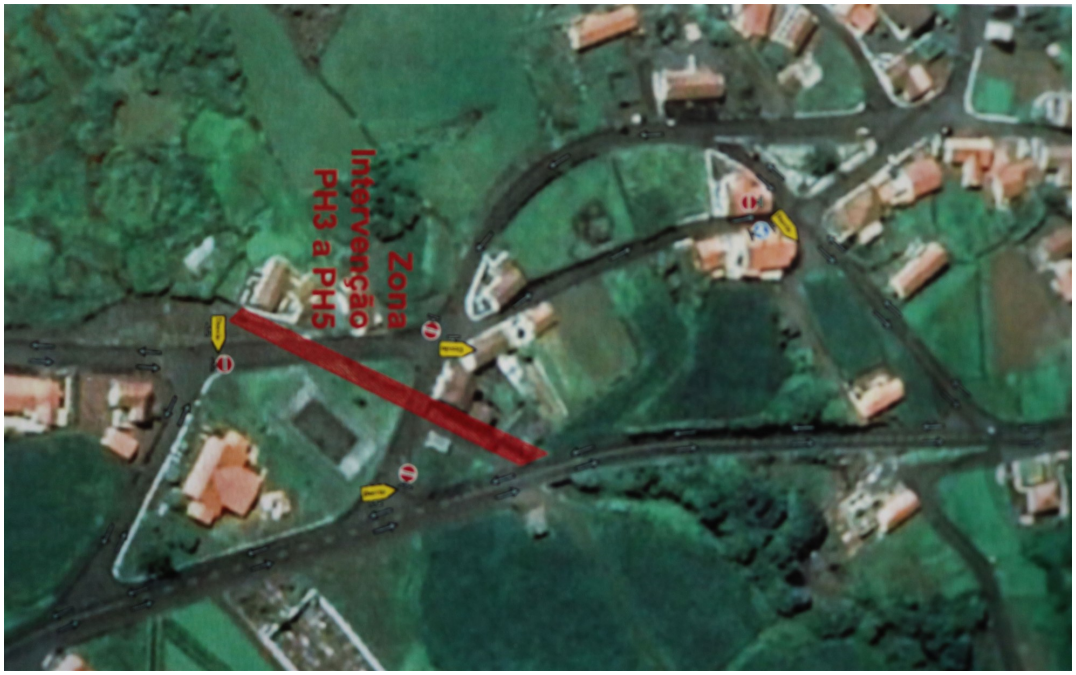

A Câmara Municipal da Madalena informa que, em virtude da execução da empreita de construção da "Vala para Recolha e Desvio de Caudais de Grotas" irão verificar-se alguns constrangimentos na circulação automóvel, a partir do dia 12 de abril, segunda-feira, na zona envolvente à Escola Primária de São Caetano, conforme a imagem.

O Município da Madalena agradece a melhor compreensão de todos, lamentando eventuais transtornos.