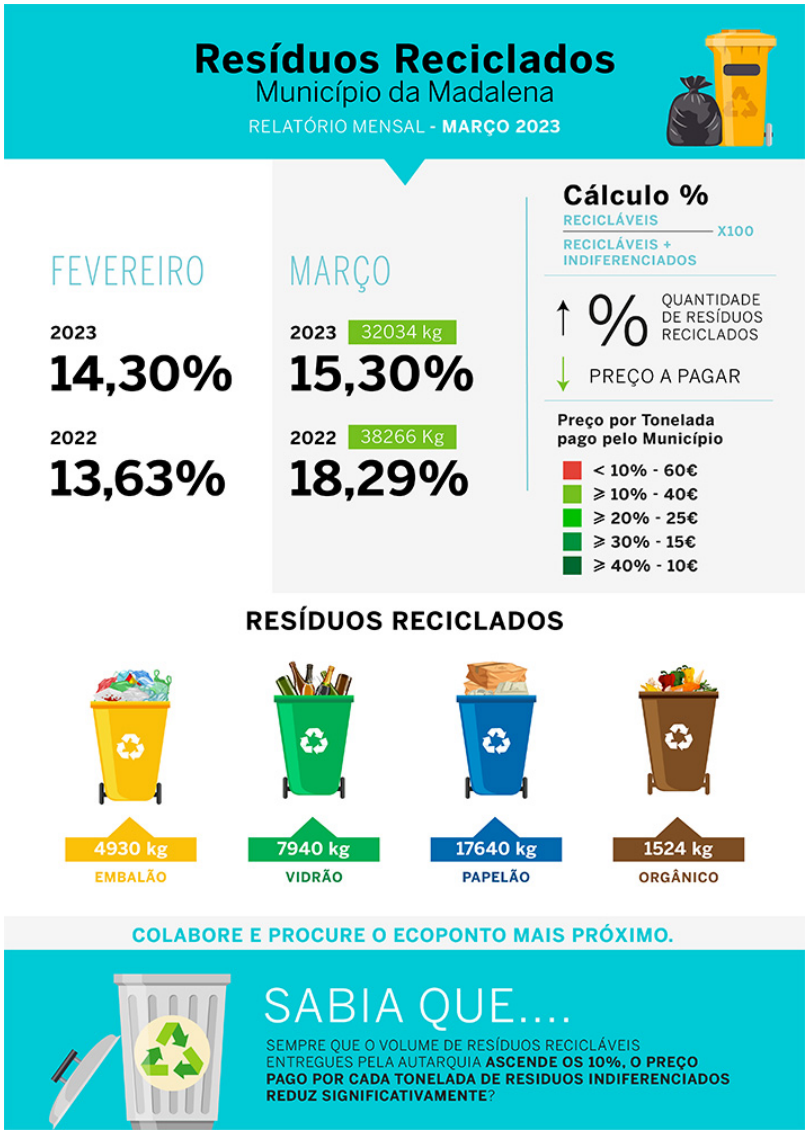

Pequenos gestos fazem a diferença!

Sempre que separa e deposita os seus resíduos no respetivo EcoPonto, o Município poupa, podendo essa poupança chegar a 100 mil euros por ano, se todos juntos reciclarmos 30 por cento do total dos resíduos produzidos.

Lembre-se: a separar ficamos todos a ganhar! Recicle!