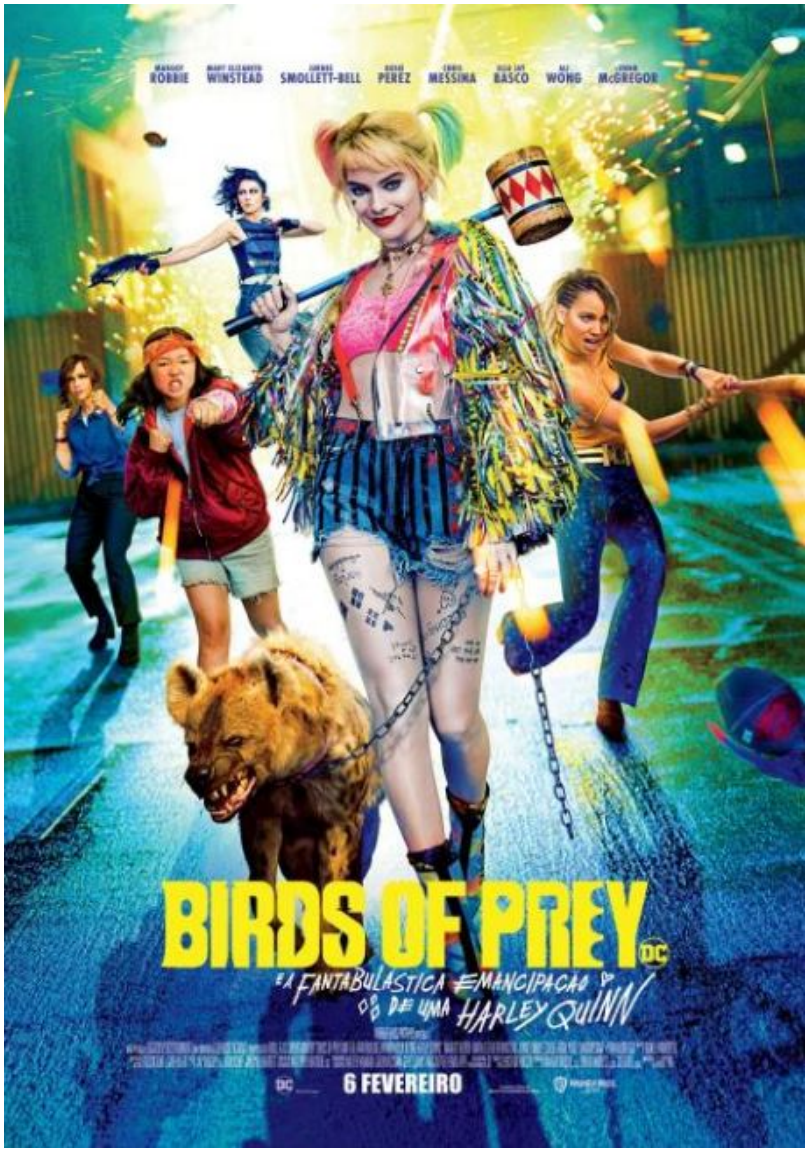

Realizado por Cathy Yan, **“Birds Of Prey (E a Fantabulástica Emancipação de uma Harley Quinn)”** será exibido no domingo, dia 1 de março, pelas 20h30, no Auditório da Madalena, em versão original, para maiores de 16 anos.

O ingresso poderá ser adquirido, na receção do auditório, nos dias úteis das 8h30 às 13h00 e das 14h00 às 16h00 ou duas horas antes da exibição.

Género: Ação

Título Original: Birds of Prey: And the Fantabulous Emancipation of One Harley Quinn

Realizador: Cathy Yan

Atores: Margot Robbie, Mary Elizabeth Winstead, Ewan McGregor

Ano: 2020 // **Duração:** 109 minutos

Sinopse: Já ouviram falar da história com a detetive, o canário, a psicopata e a princesa da máfia? “Birds of Prey (E a Fantabulástica Emancipação de Uma Harley Quinn)” é uma história distorcida contada pela própria Harley, como só ela poderia contar. Quando o vilão mais nefasto e narcisista de Gotham, Roman Sionis, e o seu dedicado braço direito, Zsasz, decidem capturar uma jovem chamada Cass, a cidade fica virada do avesso à procura dela. Os caminhos de Harley, Huntress, Black Canary e Renee Montoya cruzam-se e o improvável grupo não tem opção senão unir-se para derrotar Roman.

Veja o trailer em https://www.youtube.com/watch?v=NfdrLwYzt9w&t=6s